



**ABC**  
FORNITURE  
TECNICHE  
INDUSTRIALI

**EXTRA 30%**

**SUPEROFFERTA**

*Dal 01/05/2021 al 30/06/2021  
30% di sconto dal prezzo  
di listino precedente  
per ordini di 20 pezzi assortiti*



**GÜHRING**

**powertap™**

MADE IN GERMANY

UNIVERSAL TAPS



Fori passanti

Trattati a vapore

Refrigerazione esterna

**Serie** 5733

**Norma** DIN 2184-1

**Norma** DIN 371

**Materiale tagliente** HSS-E

**Tipo** N

**Forma** B

**Tolleranza** ISO 2/6H

**Direzione di taglio** Destra

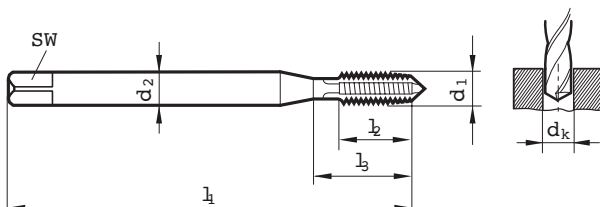

d1	P	d2	SW	dk	l1	l2	l3	codice	prezzo listino	promo extra30
	mm	mm		mm	mm	mm	mm			
M3	0,50	3,500	2,70	2,500	56,00	10,00	18,00	05733030	12,25	8,58
M4	0,70	4,500	3,40	3,300	63,00	12,00	21,00	05733040	12,50	8,75
M5	0,80	6,000	4,90	4,200	70,00	14,00	25,00	05733050	12,50	8,75
M6	1,00	6,000	4,90	5,000	80,00	16,00	30,00	05733060	12,70	8,89
M8	1,25	8,000	6,20	6,800	90,00	17,00	35,00	05733080	14,70	10,29
M10	1,50	10,000	8,00	8,500	100,00	20,00	39,00	05733100	17,65	12,355

***Dal 01/05/2021 al 30/06/2021  
30% di sconto dal  
prezzo di listino precedente  
per ordini di 20 pezzi assortiti***

<b>Serie</b>	<b>5734</b>
--------------	-------------



Fori ciechi

Trattati a vapore

Refrigerazione esterna

<b>Norma</b>	<b>DIN 2184-1</b>
<b>Norma</b>	<b>DIN 371</b>
<b>Materiale tagliente</b>	<b>HSS-E</b>
<b>Tipo</b>	<b>N R40</b>
<b>Forma</b>	<b>C</b>
<b>Tolleranza</b>	<b>ISO 2/6H</b>
<b>Direzione di taglio</b>	<b>Destra</b>

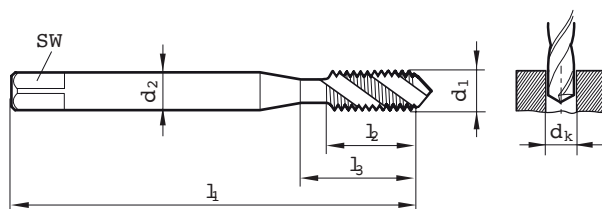

d1	P	d2	SW	dk	l1	l2	l3	codice	prezzo listino	promo extra30
	mm	mm		mm	mm	mm	mm			
M3	0,50	3,500	2,70	2,500	56,00	6,00	18,00	05734030	12,95	9,07
M4	0,70	4,500	3,40	3,300	63,00	7,50	21,00	05734040	12,95	9,07
M5	0,80	6,000	4,90	4,200	70,00	8,50	25,00	05734050	13,60	9,52
M6	1,00	6,000	4,90	5,000	80,00	11,00	30,00	05734060	14,05	9,83
M8	1,25	8,000	6,20	6,800	90,00	14,00	35,00	05734080	16,45	11,51
M10	1,50	10,000	8,00	8,500	100,00	16,00	39,00	05734100	19,00	13,30

***Dal 01/05/2021 al 30/06/2021  
30% di sconto dal  
prezzo di listino precedente  
per ordini di 20 pezzi assortiti***

<b>Serie</b>	<b>5722</b>
--------------	-------------



Fori ciechi



TiN



Refrigerazione esterna

**Norma** DIN 2184-1

**Norma** DIN371/DIN376

**Materiale tagliente** HSS-E-PM

**Tipo** N R50

**Forma** C

**Tolleranza** ISO 2/6H

**Direzione di taglio** Destra

**HSS-E-PM +TiN  
+50°-ELICA PER  
MASSIMA DURATA  
VITA UTENSILE**

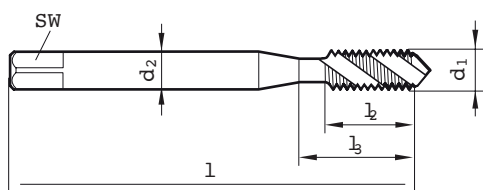

d1	P	d2	SW	dk	l1	l2	l3	codice	prezzo listino	promo extra30
	mm	mm		mm	mm	mm	mm			
M4	0,70	4,500	3,40	3,300	63,00	12,00	21,00	05722040	21,85	15,30
M5	0,80	6,000	4,90	4,200	70,00	14,00	25,00	05722050	23,40	16,38
M6	1,00	6,000	4,90	5,000	80,00	16,00	30,00	05722060	27,30	19,11
M8	1,25	8,000	6,20	6,800	90,00	17,00	35,00	05722080	32,25	22,57
M10	1,50	10,000	8,00	8,500	100,00	20,00	39,00	05722100	40,65	28,45
M12	1,75	9,000	7,00	10,200	110,00	18,50	49,00	05722120	47,90	33,53
M14	2,00	11,000	9,00	12,000	110,00	20,00	53,00	05722140	69,05	48,33

***Dal 01/05/2021 al 30/06/2021  
30% di sconto dal  
prezzo di listino precedente  
per ordini di 20 pezzi assortiti***

<b>Serie</b>	<b>5736</b>
--------------	-------------



Fori passanti



TiN



Refrigerazione esterna

<b>Norma</b>	<b>DIN 2184-1</b>
<b>Norma</b>	<b>DIN371/DIN376</b>
<b>Materiale tagliente</b>	<b>HSS-E-PM</b>
<b>Tipo</b>	<b>N</b>
<b>Forma</b>	<b>B</b>
<b>Tolleranza</b>	<b>ISO 2/6H</b>
<b>Direzione di taglio</b>	<b>Destra</b>

**HSS-E-PM +TiN  
PER MASSIMA  
DURATA  
VITA UTENSILE**

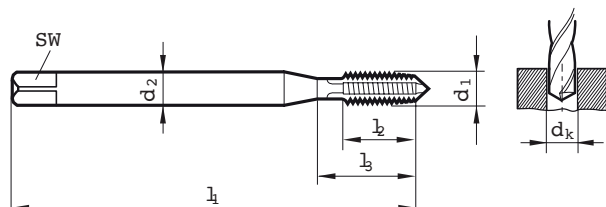

d1	P	d2	SW	dk	l1	l2	l3	codice	prezzo listino	promo extra30
	mm	mm		mm	mm	mm	mm			
M4	0,70	4,500	3,40	3,300	63,00	12,00	21,00	005736040	17,65	12,35
M5	0,80	6,000	4,90	4,200	70,00	14,00	25,00	005736050	19,65	13,75
M6	1,00	6,000	4,90	5,000	80,00	16,00	30,00	005736060	23,40	16,38
M8	1,25	8,000	6,20	6,800	90,00	17,00	35,00	005736080	26,20	18,34
M10	1,50	10,000	8,00	8,500	100,00	20,00	39,00	005736100	34,55	24,19
M12	1,75	9,000	7,00	10,200	110,00	18,50	49,00	005736120	41,15	28,805
M14	2,00	11,000	9,00	12,000	110,00	20,00	53,00	005736140	62,35	43,645

***Dal 01/05/2021 al 30/06/2021  
30% di sconto dal  
prezzo di listino precedente  
per ordini di 20 pezzi assortiti***



Fori passanti



Trattati a vapore



Refrigerazione esterna

<b>Serie</b>	<b>5716</b>
<b>Norma</b>	<b>DIN 2184-1</b>
<b>Norma</b>	<b>DIN376</b>
<b>Materiale tagliente</b>	<b>HSS-E</b>
<b>Tipo</b>	<b>N</b>
<b>Forma</b>	<b>B</b>
<b>Tolleranza</b>	<b>ISO 2/6H</b>
<b>Direzione di taglio</b>	<b>Destra</b>

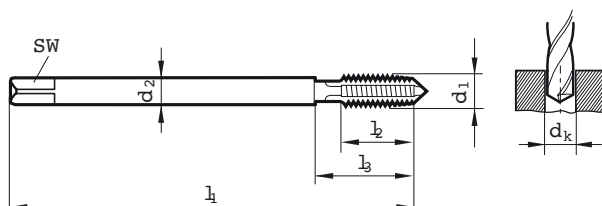

d1	P	d2	SW	dk	l1	l2	l3	codice	prezzo listino	promo extra30
	mm	mm		mm	mm	mm	mm			
M12	1,75	11,000	9,00	12,000	110,00	26,00	53,00	005716120	22,25	15,58
M16	2,00	12,000	9,00	14,000	110,00	26,00	54,00	005716140	32,85	22,99
M20	2,50	16,000	12,00	17,500	140,00	32,00	62,00	005716200	52,35	36,65

***Dal 01/05/2021 al 30/06/2021  
30% di sconto dal  
prezzo di listino precedente  
per ordini di 20 pezzi assortiti***

<b>Serie</b>	<b>5717</b>
--------------	-------------



Fori ciechi

Trattati a vapore

Refrigerazione esterna

<b>Norma</b>	<b>DIN 2184-1</b>
<b>Norma</b>	<b>DIN376</b>
<b>Materiale tagliente</b>	<b>HSS-E</b>
<b>Tipo</b>	<b>N R40</b>
<b>Forma</b>	<b>C</b>
<b>Tolleranza</b>	<b>ISO 2/6H</b>
<b>Direzione di taglio</b>	<b>Destra</b>

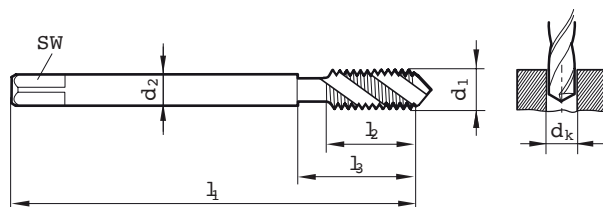

d1	P	d2	SW	dk	l1	l2	l3	codice	prezzo listino	promo extra30
	mm	mm		mm	mm	mm	mm			
M12	1,75	9,000	7,00	10,200	110,00	18,50	49,00	007517120	21,60	15,12
M16	2,00	12,000	9,00	14,000	110,00	20,00	54,00	007517140	31,75	22,22
M20	2,50	16,000	12,00	17,500	140,00	25,00	62,00	007517200	47,90	33,53

***Dal 01/05/2021 al 30/06/2021  
30% di sconto dal  
prezzo di listino precedente  
per ordini di 20 pezzi assortiti***



**ABC**  
FORNITURE  
TECNICHE  
INDUSTRIALI

**GÜHRING**

**powertap**<sup>TM</sup>  
MADE IN GERMANY UNIVERSAL TAPS